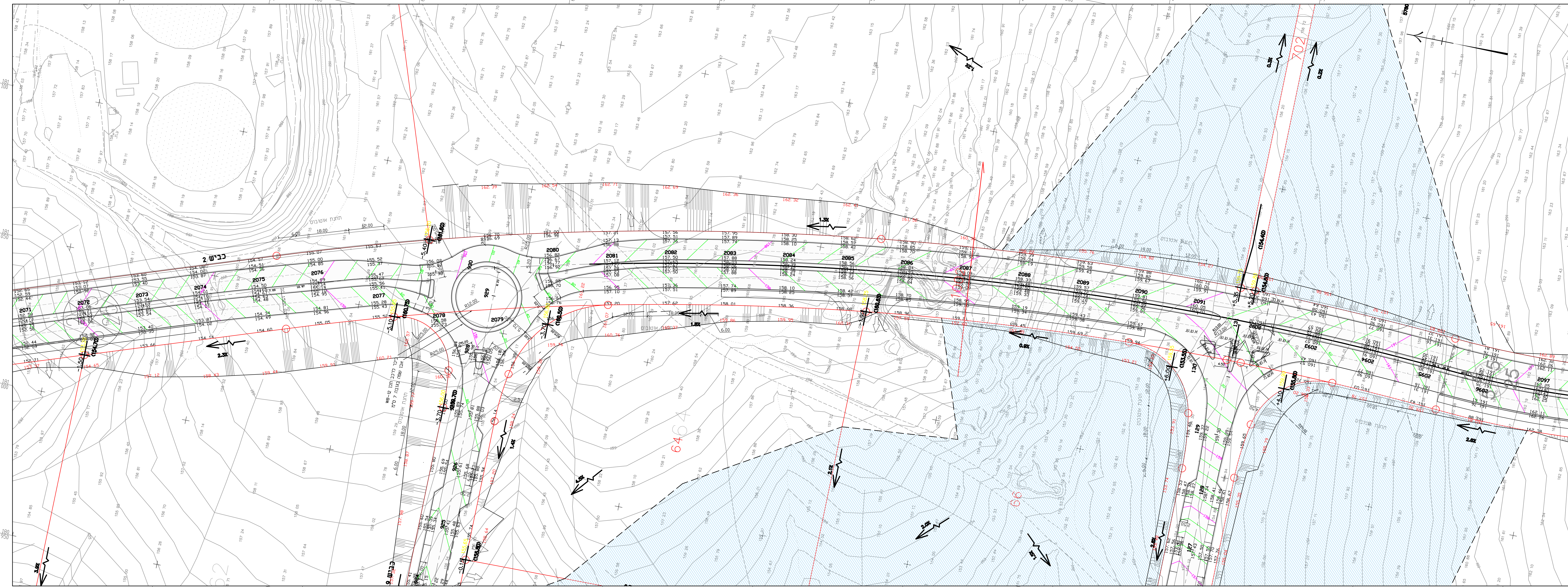
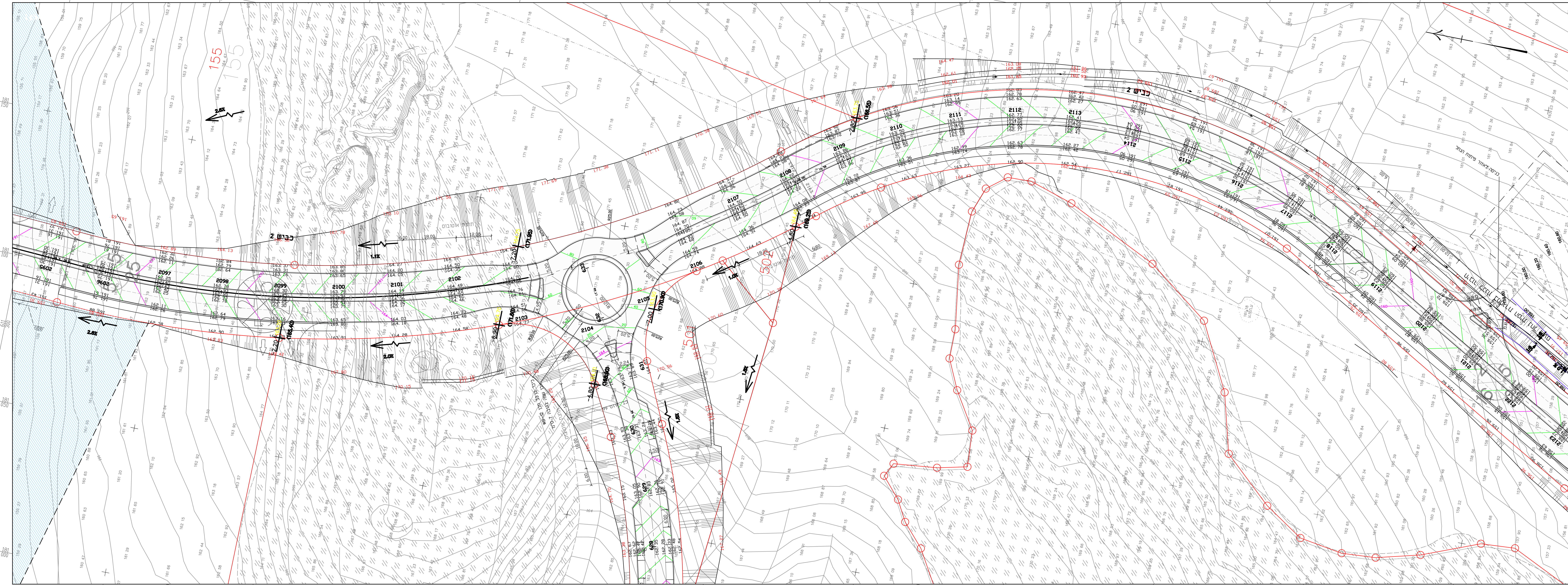

הערות:

- רומי התכננו בתנוחה הם לשלב סופי כולל מבנה כביש
- שלב א' כולל עבודות עפר עד תחילת מבנה
- ביצוע עבודות עפר לפי תכנית זו יעשה בשטחי ארבעים
- עבודות עפר במגרשים יבוצעו ע"י חקנו אדריכל נוף
- השטח שחוזר יבוצע בשלב הסופי

מקרא:

- [illegible]

[illegible]

שדורה	תאריך	תאור עדכון / אסמכתא / יוזם העדכון	אישר
<p>מבצע אחראי לבדיקת כל המידות לפני הביצוע !</p> <p>כל כל טעות או אי התאמה עליו להודיע מיד למתכנן.</p>			

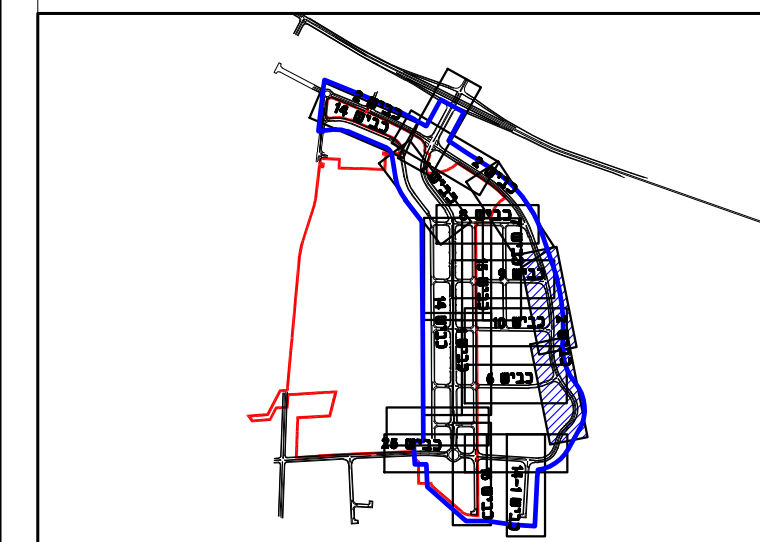

מפתח גיליונות/תשרים סביבה
ס מזמין :
י.ש. גת

רוינקס:
הרחבת אזור התעשייה
המזרחי קרית גת

שם התכנית:

תנוחה

<input type="radio"/> תחננו <input type="radio"/> כרצוננו <input type="radio"/> (SD) ראשוני <input type="radio"/> (FA) אשור <input type="radio"/> (FT) תכנון <input type="radio"/> (PO) מוקדם <input type="radio"/> (PS) מוקדם <input type="radio"/> (FC) כרצוננו	15/10/2020 תאריך חתנו ששם אשור	סס דורה תאריך חתנו ששם אשור
180903: פרטים:		
קנ"מ:		

p:\2018\180903\pd-ft\sheet\frl-ha-180903-pd-13xx-avodotafor

ש"ג איליון :

FRI-01-180903-PD-1303-00

FRAIBERG **רייברג**
ENGINEERS (2004) LTD. **הנדסאים (2004) בע"מ**

ROADS AND TRAFFIC PLANNING

23 Bar Kochva St. Bnei Brak 5126002 Tel. 03-7541000 Fax. 03-75163