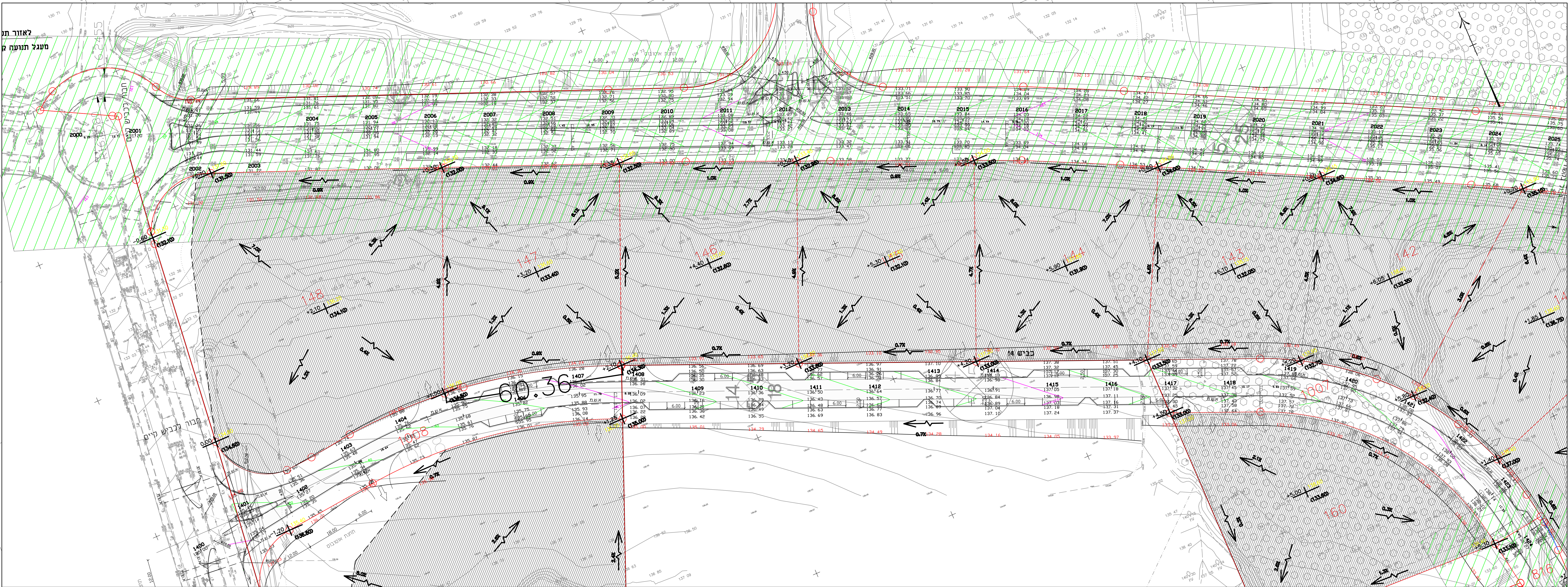
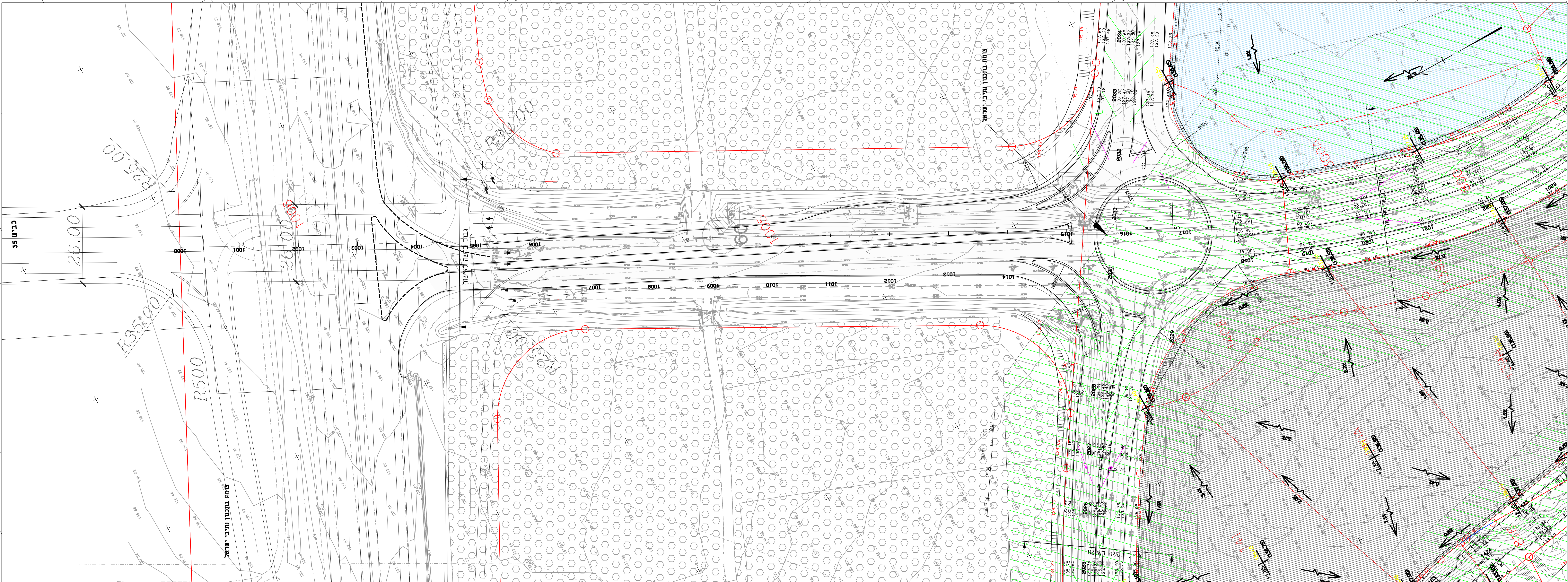

הערות:

- רומי התגורר בתנורה הם שלבו סופי כולל מבנה כביש
- שלב א' כולל עבודות עפר עד תחתית מבנה
- ביצוע עבודות עפר לפי תכנית זו יעשה בשטחי הכבישים
- עבודות עפר במגרשים יבוצעו ע"פ תכנון אדריכל נוף
- השטח שהורחב יבוצע בשלב האחר

מקרא:

-
- מס'חר
- ציון הבכיש
- גובה חזונו
- נשבר סופי
- 1000
- 504.56

[illegible]

מדינה	תאריך	תאור עדכון / אסמכתא / יוזם העדכון	אישר
<p>ומבצע אחראי לבדיקת כל המידות לפני הביצוע !</p> <p>ג. כל שעות או אי התאמה עליו להודיע מיד למתכנן.</p>			

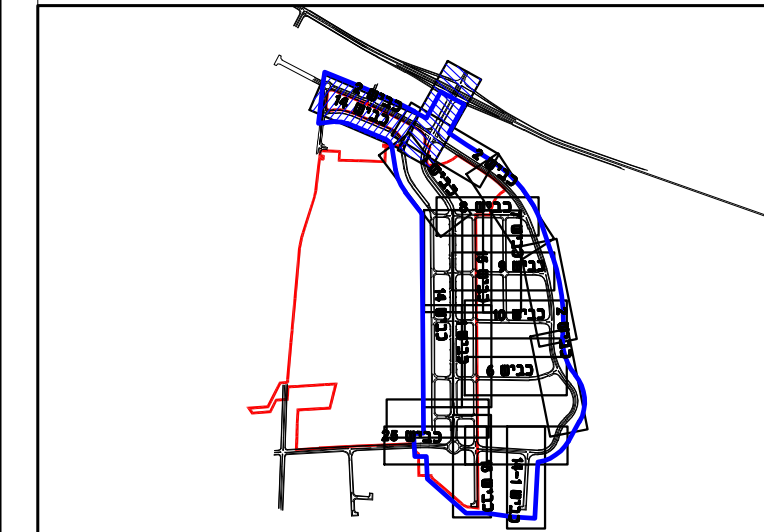

מפתח גיליונות/תרחשים סביבה

י.ש. גת

יורויקט:

הרחבת אזור התעשייה

המזרחי קרית גת

מיון

תנוחה

<input type="radio"/> (DO) מופרם	<input checked="" type="radio"/> (PD) מוקדם	<input type="radio"/> (SD) ראשוני	ב חנון
<input type="radio"/> (FC) רביציע	<input type="radio"/> (FD) למכרז	<input type="radio"/> (FA) לאישור	מסרה

98	211	85	15/10/2020	00
----	-----	----	------------	----

00	15/10/2020	ע.א.	ו.ש.	א.פ.
דורה	תאריך	תכנון	שם	איש

מס' פרויקט :	180903
מס' קובץ :	

p:\2018\180903\pd-ft\sheet\Fri-hw-180903-pd-13xx-a\voidaFor

ט' גיריון :

FRI-01-180903-PD-1301-00

FRI-01-180903-PD-1301-00		
FBI/DOJ	122112	

FRAIBERG **רִיבֶּרְג**
FRAIBERG (2004) LTD. רִיבֶּרְג (2004) לְיִדְיָה

ENGINEERS (2004) LTD.  חנדסיים (2004) בע"מ
ROADS AND TRAFFIC PLANNING  יוון רכישות וסיוע

03-7516356.079 03-7541000.70 5126002 ברק בני 23 כוכבא

23 Bar Kochva St. Bnei Brak 5126002 Tel. 03-7541000 Fax. 03-751633